



ingeniería e  
infraestructura.



conceptos. consultoría. formación.

## Quienes Somos

ICON-INSTITUTE Consulting Group es una empresa líder en consultoría de desarrollo con sede en Alemania. Ofrecemos soluciones y servicios innovadores a nuestros clientes y socios. Nuestra reputación de excelencia y eficiencia se basa en casi 50 años de experiencia, con una cartera que incluye más de 860 proyectos en más de 100 países.

## Áreas de Negocio

- Educación y Formación
- Desarrollo Económico
- Desarrollo del Sector Financiero
- Ingeniería y Infraestructura
- Agricultura y Desarrollo Rural
- Política Social y Salud
- Investigación Social y Evaluación
- Estadísticas
- Tecnologías de la Información y la Comunicación
- Gobernanza y Administración Pública
- Justicia y Legislación



## Proyectos y Oficinas ICON



## Áreas de Trabajo

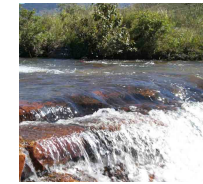

### Suministro de Agua Potable

- Asegurar el acceso permanente de agua potable y de precios asequibles
- Asegurar la disponibilidad de agua

### Gestión de Aguas Residuales

- Métodos eficientes de alcantarillado, aumento de condiciones higiénicas y reducción de peligros sanitarios
- Tratar las aguas residuales apropiadamente utilizando métodos adecuados y modernos

### Gestión de Integración Residual

- Gestión y Protección de Recursos escasos
- Permitir el acceso justo de agua potable

### Gestión de Residuos

- Implementar y optimizar la Gestión de Residuos de acuerdo a las condiciones locales
- Conservar los recursos naturales y ayudar a la integración de estructuras informales en el sistema público mejorando las condiciones de vida de la población desfavorecida

### Eficiencia Energética y Energías Renovables

- Ahorrar recursos y reducir el consumo de energía sin reducir el nivel de la calidad de vida
- Proveer soluciones independientes en lugares remotos para mejorar la calidad de vida



### Cambio Climático

- Asistir en el desarrollo de estrategias y medidas para de la reducción de emisión (CO2)
- Desarrollar soluciones para Mecanismos de Desarrollo Limpio (MDL) y de Aplicación Conjunta (AC)

## Nuestros Servicios

### Estudios y Preparación de Proyectos

- Estudios de factibilidad, análisis económicos y financieros
- Estudios medioambientales, evaluaciones de impacto ambiental
- Evaluaciones socioeconómicas

### Apoyo Institucional

- Apoyo y consultoría a empresas de servicios públicos
- Desarrollo de organización y asistencia en implementaciones
- Recursos humanos, preparación de descripciones de trabajo, asistencia en contratación de personal
- Evaluación de las necesidades de formación, capacitación del personal



- Establecimiento de sistemas de gestión financiera
- Asistencia de efectivos de los sistemas de recogida de medición, contabilidad, facturación y pago
- Gestión de sistemas de información
- Elaboración de estatutos y reglamentos
- Sistemas para el monitoreo del cumplimiento ambiental
- Estudios de arancelaria
- Campañas de sensibilización pública
- Gestión de calidad

### Planificación y Ejecución de Proyecto

- Gestión de proyecto
- Diseño
- Adquisiciones
- Supervisión de la implementación
- Optimización y apoyo operacional
- Preparación de instrucciones a aplicar y de manuales de operación

## Referencias Seleccionadas

**Uganda:** Evaluation of the Project "Promotion of Renewable Energy and Energy Efficiency" ■ Financiado por BMZ/ GIZ

**Sudáfrica:** Institutional and Governance Arrangements for Water Delivery in Chris Hani District Municipality ■ Financiado por BMZ/ GIZ

**Global:** Technical Consultant for „Climate Partner- ships with the Private Sector“ Programme ■ Financiado por Governo Alemão (BMUB)/ DEG (Membro do KfW Bankengruppe)

**Palestina:** Water Programme - Human Capacity Development Component ■ Financiado por BMZ/ GIZ

**Bosnia y Herzegovina:** Tuzla-Modrac Lake Feasibility Study ■ Financiado por EBRD

**Moldova:** Chisinau Water Development Programme - Corporate Development and Stakeholder Participation Programme ■ Financiado por EBRD

**Palestina:** Implementation of an Environmental Control Unit in the Municipality of Nablus ■ Financiado por KfW

**Zambia:** National Rural Water Supply and Sanitation Programme ■ Financiado por KfW

**Namibia, Zambia, Sudáfrica, Angola, Botsuana:** Competence Center of the Southern African Science Service Center for Climate Change and Adaptive Land Management (SASSCAL) ■ Financiado por KfW/ SASSCAL

**Albania:** Water Component of the Social Investment Fund ■ Financiado por KfW

**Turquía:** Accompanying Measures for the Credit Line for Municipal Infrastructure ■ Financiado por KfW

**Filipinas:** Integrated Naga River Revitalisation Project (iNRRP) ■ Financiado por BMZ/ GIZ

**Varios países en Europa, Ásia, América del Sur y Central, Australia:** "Export Initiative Renewable Energy": Financing Opportunities in the Frame of the "AHK Business Travel Programme for Market Development" ■ Financiado por BMWi

**Afganistán:** Consulting Services for the Implementation of the Regional Infrastructure Development Fund (RIDF) ■ Financiado por KfW

**Egipto:** Water Resources Management Reform - Component 2, Capacity Building ■ Financiado por BMZ/ GIZ

**Turquía:** Human Resource and Organisational Development (HROD) ■ Financiado por BMZ/ KfW

**Serbia y Montenegro:** Rehabilitation of Urban Water Supply and Sewage Systems in Novi Sad, Nis Kragujevac and Belgrade -Phase III, Consulting Services for the Implementation of the Institutional Support Programme ■ Financiado por BMZ/ KfW

Para obtener más información, póngase en contacto con:

ICON-INSTITUTE GmbH & Co. KG Consulting Gruppe  
Área de Negocios **Ingeniería e Infraestructura**  
Von-Groote-Str. 28, 50968 Köln, Alemania

Tel.: + 49 221 937430

Fax: + 49 221 937435

Email: franka.berdel@icon-institute.de

Web: www.icon-institute.de

